

L'Echo de la Flume



Bulletin de l'Association des Parents d'Elèves de l'École de musique de la Flume

N° 5
Février 2009

Madame, Mademoiselle, Monsieur,

C'est avec retard que nous publions ce nouveau numéro de l'Echo de la Flume.

Le renouvellement de la grande majorité du conseil d'administration de l'A.P.E., ainsi que de la totalité du bureau a quelque peu perturbé ce début d'année. La nouvelle équipe est désormais prête à reprendre le flambeau.

Ayant initié et mené à bien de nombreux projets, dont ce bulletin de liaison que vous tenez entre les mains, tous les membres sortants ont œuvré durant de nombreuses années, plus d'une dizaine pour certains, afin d'accompagner et d'aider nos musiciens et je tiens ici, au nom de toute l'association, à leur témoigner notre reconnaissance pour leur engagement. Je ne doute pas que l'équipe pédagogique se joigne à nous.

Soutenir et développer les activités musicales de l'école reste notre principal objectif, et cela passe par le soutien ou l'organisation des manifestations, l'aide aux inscriptions et les permanences pour la vente des livres de formation musicale en début d'année. L'association souhaite aussi aider le plus grand nombre de ses adhérents à accéder à la pratique musicale par la location d'instruments à un prix préférentiel pour la première année, l'aide à l'acquisition par un prêt à taux zéro ou la gestion des bourses d'étude.

Mais le CA souhaite également insister sur son caractère d'intermédiaire entre les parents d'élèves et l'école de musique.

Alors n'hésitez pas à contacter les représentants de votre commune ou à laisser un message dans notre boîte mail pour poser vos questions ou exposer vos remarques. Toute bonne volonté est également la bienvenue.

Je vous laisse à la lecture de ce nouveau numéro qui retrace la suite des événements passés depuis ce début d'année, la première partie vous ayant été relaté par le Da Capo de l'équipe enseignante.

Merci à ses auteurs d'avoir pallié à notre retard.

Bonne année musicale à tous !

J. Pierre THEBAULT
Président de l'association.

Au menu

Editorial	1
Composition du conseil et représentants des communes	2
Concerts de Noël	3
Les vœux du maire	4
Une heure avec	5
A l'affiche	6
Calendrier	7
Du côté de l'Asso	8

**ASSOCIATION DES PARENTS D'ELEVES ET AMIS
DE L'ECOLE DE MUSIQUE DE LA FLUME**

**COMPOSITION DU CONSEIL D'ADMINISTRATION ET REPRESENTANTS
DES PARENTS DANS LES COMMUNES**

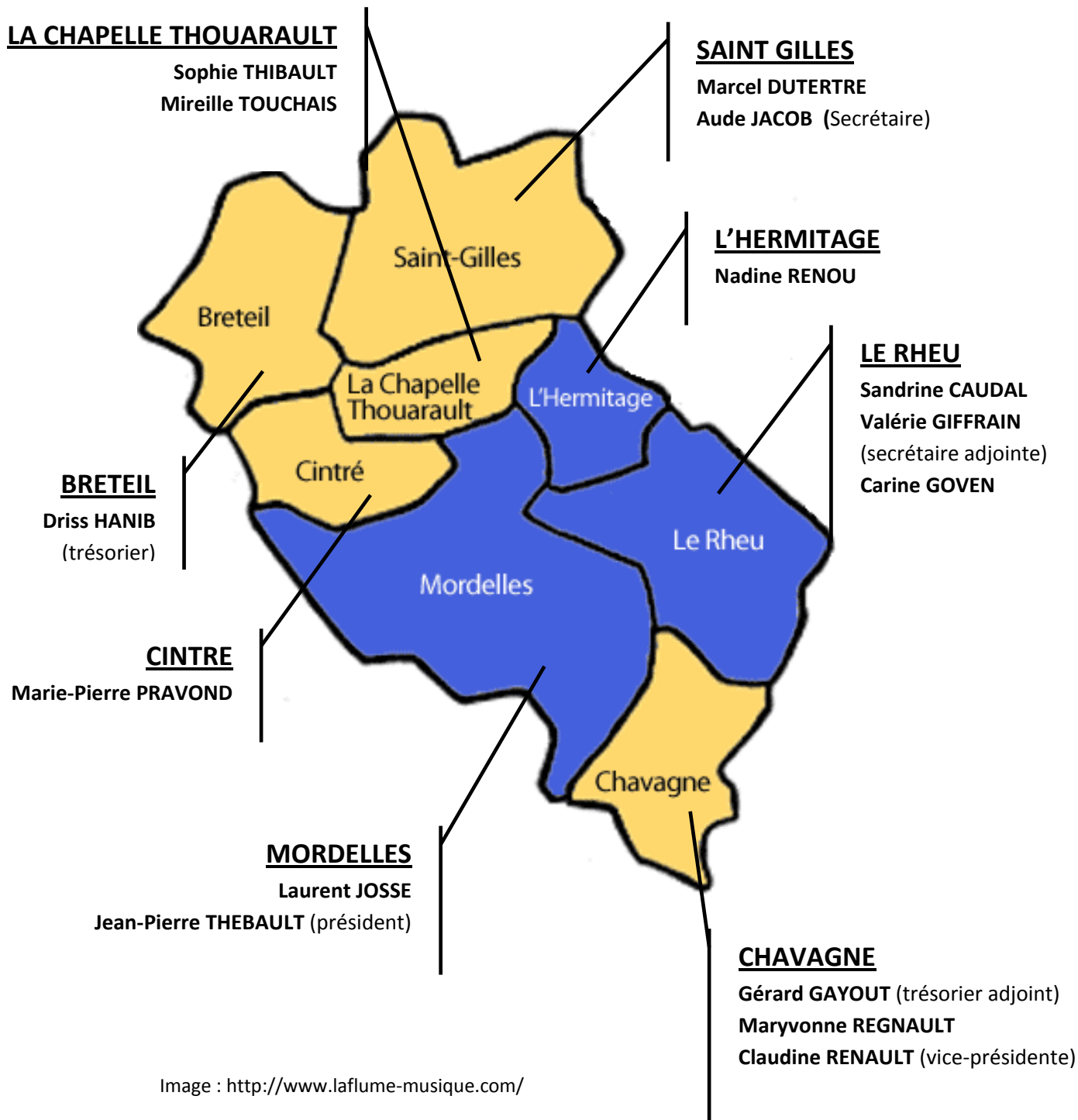

CONCERTS DE NOEL 2008

Ensemble vocal et ensemble de cuivres à CHAVAGNE le 12 décembre



Concert en deux parties : première partie, l'ensemble de cuivres sous la direction de Pierre-Jacques HAUTON, et deuxième partie : l'ensemble vocal Clair de Flume avec Pierre GAUTHIER comme chef de Chœur. Le public a apprécié ce moment musical varié et chaleureux qui s'est terminé par un pot offert par la mairie ; qu'elle en soit remerciée.

Ensembles Divertiflume et Clair de Flume le 14 décembre au RHEU



Les amis de l'orgue du RHEU ont invité les chorales de l'école de musique Divertiflume et Clair de Flume le dimanche 14 décembre dernier à l'église. Sous la baguette de Pierre Gautier, les chœurs ont interprété des chants de Noël devant un public nombreux.

Orchestre à cordes junior et ensemble de guitares et de violoncelles à BRETEIL le 12 décembre.



La bonne ambiance et la diversité des répertoires choisis ont ravi le public présent comme chaque année à ce concert.

Orchestre symphonique, Harmonie et harmonie junior à L'HERMITAGE



Vendredi 19 Décembre à 20heures au Vivier à L'HERMITAGE, Les orchestres de la Flume ont fêté Noël devant une salle comble !

En 1^{ère} partie les débutants (élèves de 1^{ère} et 2^{ème} année) de flûtes, clarinettes, trompettes, trombones, tubas et bassons ont joué en petits ensembles les morceaux travaillés ce trimestre. Bravo pour leur prestation !

Les professeurs se sont mêlés aux élèves dans les différents orchestres : l'orchestre symphonique a interprété avec brio « Les danses polovtsiennes » de BORODINE, œuvre particulièrement difficile, puis la célèbre Marche de Radetsky de STRAUSS que certains avaient eu la chance de jouer avec

l'orchestre de Bretagne en novembre dernier. Les deux orchestres d'harmonie ont terminé ce programme par un florilège de musique de films qui ont enchanté le public.

Ce concert s'est poursuivi par un pot de l'amitié offert par l'**APE de l'école de musique** aux musiciens, leur famille et le public très nombreux.

Repas musical des élèves - Musiques populaires – SAINT GILLES



Le vendredi 19 décembre les élèves d'accordéon diatonique et l'ensemble de musique populaire se sont retrouvés à la salle du foyer logement de SAINT GILLES. C'était l'occasion pour les plus jeunes de se produire en public et d'être encouragés. A la fin de l'audition, jeunes et adultes ont joué ensemble les célèbres airs de « la polka du gars Pierre » et de « à Nantes, à Nantes ». Le père Noël s'est joint à nous et nous a gâtés avec ses confiseries. La soirée s'est poursuivie autour du buffet ou chants et musique ont retenti tard dans la soirée.

Concert de Noël avec le BIG BAND le 20 décembre au RHEU

Le département Jazz de l'école s'est produit au collège Georges BRASSENS du RHEU. Pas si simple de faire venir le public quelques jours seulement avant les fêtes me direz vous et pourtant c'est avec enthousiasme qu'il a répondu à l'appel du Jazz...

Merci encore aux musiciens, je pense à la classe de piano jazz, au quintette (à qui il manque un nom !) ainsi qu'au Big Band. Rendez-vous pour les amateurs à 100% Jazz 2^{ème} édition, le 7 mars à 19h

dans cette même salle du collège Georges BRASSENS au RHEU !

Partenariat CIAS – « Fête de Noël »



Par un beau matin de décembre, dans le froid de l'hiver, la chorale Divertiflume a été chaleureusement accueillie à la maison de retraite du Pressoir à MORDELLES.

Après avoir interprété des chansons du répertoire en cours, les choristes, se mêlant aux pensionnaires, ont entonné des airs connus de leur jeunesse aux jolis sons de la guitare de Pierre et de l'accordéon de Jean-Paul. Encore une fois, la musique a suscité en chacun la nostalgie des souvenirs.

LES VŒUX DU MAIRE 2009.

Cette année encore, l'école de musique prenait part à un certain nombre de cérémonies des « vœux du maire » des communes du Syndicat, agrémentant les pots de l'amitié qui suivaient.

BRETEIL le 9 janvier : musiques populaires,

CHAVAGNE le 9 janvier : orchestre symphonique

MORDELLES le 10 janvier : Harpes et « Prise de Becs »

Devant ce succès gageons que cela sera reconduit dans les prochaines années.



Les « vœux » à BRETEIL

UNE HEURE AVEC..

Créée cette année, cette nouvelle formule d'auditions permet, en une heure chrono, à tous les publics de venir écouter dans les différentes communes des interprétations, souvent un thème défini. Le caractère régulier, court et varié rencontre un grand succès. A découvrir tout au long de l'année : des plaquettes sont disponibles dans toutes les mairies du syndicat.

Une heure avec ... le père Noël. (10/12/2009 à L'HERMITAGE) :



On a pu découvrir avec plaisir lors de cette soirée l'ensemble de mandolines dans des pièces de la renaissance italienne et anglaise, airs de Noël traditionnels, accompagnées par des pianos.

Il y avait également lors de cette soirée de la batterie, de la guitare, de la flûte traversière, du hautbois.

Une heure avec ... le retour du père Noël.

(Le 17/12/2009 à MORDELLES)

Le père Noël, présent à cette audition a pu déguster avec les élèves un petit goûter de Noël offert par l'APE.

Une heure avec l'Espagne (14/01/2009 à LE RHEU)

- ❑ **Une heure avec « 4 mains »** (21/01/09 à L'HERMITAGE)
- ❑ **Une heure avec.. « l'hiver »** (28/01/2009 à MORDELLES)

A venir..

- ❑ **Une heure avec « La musique de l'Est »** (04/02 à LE RHEU)
- ❑ **Une heure avec « La musique celtique »** (04/03 à L'HERMITAGE)
- ❑ **Une heure avec « L'accordéon dans l'vent »** (11/03 à MORDELLES)

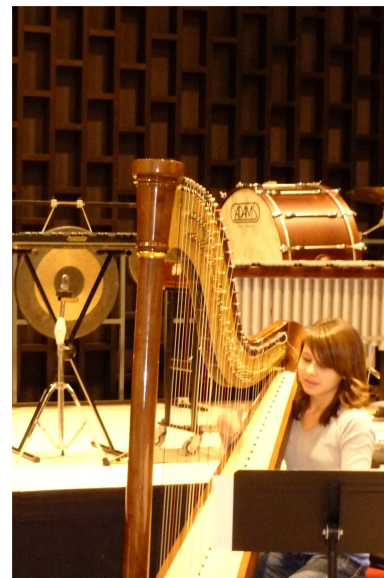

Une heure avec l'Espagne..
Audition de harpes, de pianos, de flûtes

A l'affiche...

MASTER CLASS SCHUMANN – « Quatre Mains » suivi d'un Concert (20h30)

Le **samedi 7 février 2009**, Ecole de musique au **RHEU** à partir de 14h30.

Deux pianistes talentueuses, Marie-Astrid ARNAL et Frédérique LORY vont animer une après-midi pédagogique à l'école de musique de la Flume.

De 14H30 à 15H30, présentation du de leur programme de récital. Enfants et parents pourront ainsi faire le lien entre les versions orchestrales ou de musique de chambre des œuvres de Robert SCHUMANN jouées le soir au concert sous forme de transcriptions pour piano à 4 mains.

L'après-midi se poursuivra par une **master-class** de piano à 4 mains destinée aux élèves de l'école du 2ème et du 3ème cycles.



CONCERT à 20h30, récital, des transcriptions pour piano à 4 mains (réalisées en partie par SCHUMANN lui-même) :

- ❑ Ouvertures (de Manfred, de Genoveva)
- ❑ Extrait de la 1ère symphonie- 4^{ème} mouvement
- ❑ Extraits du quatuor avec piano (2^{ème} et 3^{ème} mouvements)
- ❑ Extraits du quintette avec piano (2^{ème} et 3^{ème} mouvements)

Entrée payante : Tarif plein 10 euros. **Pour adhérents APE** : Adulte 7 euros et enfant 5 euros.

Concert de l'ensemble des cuivres de L'ORCHESTRE DE BRETAGNE

Dans le cadre de sa « SAISON PICOLLO »

1 chef et 18 musiciens.

En première partie : **l'ensemble de cuivres de l'école de la Flume**

Le samedi 7 février à 20 h 30 à la salle socio-culturelle de LA CHAPELLE THOUARULT.

Au programme :

- ❑ Fanfare de la reine de Saba (G.F. Haendel)
- ❑ Fanfare pour précéder la Péri (P. Dukas)
- ❑ Marche de l'amour des 3 oranges (S. Prokofiev)
- ❑ Fanfares Liturgiques (H. Tomasi)
- ❑ Ouverture Festive (D. Chostakovitch)
- ❑ West side story (L. Bernstein)
- ❑ Violentango (A. Piazzola)

Entrée payante : Enfants 7 € / Plein tarif 11 €
4 places 30 €





FLUME'S JAZZ FESTIVAL « 100% JAZZ »

avec le **Combo Jazz** et le **Big Band**.

Samedi 07 mars 2009 à 19h00 à l'auditorium G. BRASSENS à LE RHEU.

La soirée sera animée par plusieurs groupes :

- Pianistes jazz de la Flume
- Combos jazz de la Flume
- Combo jazz des écoles de Bruz et Pacé
- Big Band Flume
- Big Band de la Harpe.

CALENDRIER DES MANIFESTATIONS

Sam. 07 / 02	Conférence et Master Class SCHUMANN : Ecole de musique – LE RHEU.	14 h 30 à 16 h 30
Sam. 07 / 02	CONCERT SCHUMANN « Quatre mains » à la Salle Georges BRASSENS – LE RHEU. <u>Entrée payante</u> :	20 h 30
Sam. 07 / 02	CONCERT de l'ORCHESTRE DE BRETAGNE . En première partie ensemble de cuivre de la Flume. LA CHAPELLE THOUARAUULT – Entrée payante.	20 h 30
Sam. 07 / 03	FLUME'S JAZZ FESTIVAL « 100 % JAZZ » - Auditorium G. BRASSENS – LE RHEU	19 h 00
Dim. 08 / 03	FEST DEIZ en partenariat avec les Beluettes à la salle du Vivier à L'HERMITAGE. <u>Entrée payante</u> : 5 euros.	14 h 00
Mar. 10 / 03	Soirée mélodies françaises – Voix accompagnées par les grands élèves pianistes – Ecole de musique à MORDELLES.	20 h 30
Sam. 14 / 03	LES TABLEES DU RHEU – Inauguration par le Bagadig, musique populaire, petits groupes de diatoniques – Chapiteau des tablées	10 h 00
Dim. 15 / 03	LES TABLEES DU RHEU – Cortège de sonneurs de la Flume + danseurs.	14 h 30
Dim. 15 / 03	LES TABLEES DU RHEU – « La Bretagne » - Concert de Musique Celtique (Bombarde, Harpe, Chant, orgue) – Eglise du RHEU	15 h 00
Dim. 15 / 03	LES TABLEES DU RHEU – « La Bretagne » - Concert de l'Harmonie – chapiteau des Tablées	16 h 30
Mar. 17 / 03	Concert « COUP DE BEC DANS LA BOITE A CORDES » - Spectacle baroque – L'Antichambre à MORDELLES – <u>Entrée payante</u>	20 h 00
Sam. 21 / 03	CARNAVAL en partenariat avec AGORA – LE RHEU	14 h 00
Mar. 31 / 03	Audition conférence avec les cornemuses – CINTRE	20 h 00
Sam. 04/04	Soirée 50 % Rock / 50 % Funk. A la maison des jeunes à LE RHEU <u>Entrée payante</u>	20 h 00

Du côté de l'association

PARTENARIAT ECOLE DE MUSIQUE DE LA FLUME / ORCHESTRE DE BRETAGNE

Dans le cadre du partenariat avec l'Orchestre de Bretagne, l'Ecole de musique a réservé un certain nombre de places pour les concerts prévus les 11/10/2008, 16/12/2008, 28/01/2009, 4 mars 2009, 3 avril 2009 et 12 mai 2009.

L'Association des Parents souhaite s'associer à ce partenariat en allouant **une participation de 2 euros** par place aux adhérents APE, ayant acquis une ou plusieurs places par l'intermédiaire de l'école.

« COUPS DE BECS DANS LA BOITE A CORDES »

Fantaisie théâtrale et musicale pour clavecin

Découvrir le clavecin dans une fiction théâtrale mettant en scène un comédien et une claveciniste dans un duo humoristique.

Mardi 17 mars à 20 h à l' « Antichambre » à MORDELLES

Première partie : Ensemble baroque de la Flume

Tarifs : 6 euros ; **4 euros pour adhérent A.P.E. FLUME**

Pour bénéficier des tarifs préférentiels aux concerts, pensez à vous munir de votre carte APE.

Pour ceux qui ne sont pas encore adhérents : 14€ par famille

RAPPEL : Vacances d'hiver du samedi 07 février après les cours au lundi 23 février matin

Pour nous contacter ..

Par téléphone	BRETEIL : Driss HANIB : 02.99.06.07.61 CHAVAGNE : Gérard GAYOUT (02.99.64.34.66) ; Maryvonne REGNAULT ; Claudine RENAULT (02.99.64.26.58) CINTRE : Marie-Pierre PRAVOND (02.99.64.47.98) L'HERMITAGE : Nadine RENOUE (02.99.64.13.27) LA CHAPELLE THOUARAUULT : Sophie THIBAUULT (02.99.07.68.43) ; Mireille TOUCHAIS (02.99.07.69.10) LE RHEU : Sandrine CAUDAL (02.99.60.74.98) ; Valérie GIFFRAIN (02.99.60.70.85) ; Carine GOVEN MORDELLES : Laurent JOSSE (02.99.64.29.45) ; Jean-Pierre THEBAULT (02.99.60.31.77) SAINT GILLES : Marcel DUTERTRE (02.99.64.61.19), Aude JACOB (02.99.64.84.01)
Par e mail	ape.flume@gmail.com
Blog asso.	http://ape-flume.over-blog.com/